

Филиал №4
Государственного учреждения -
Ростовского регионального отделения
Фонда социального страхования
Российской Федерации

А К Т

Выездной проверки правильности расходов на выплату страхового обеспечения по обязательному социальному страхованию на случай временной нетрудоспособности и в связи с материнством

от 04.09.2014

№ 436 с/с

Тенишева Алла Сафиуллиновна , главный специалист-ревизор Филиала № 4 ГУ- РРО ФСС РФ, провела выездную проверку правильности расходов на выплату страхового обеспечения по обязательному социальному страхованию на случай временной нетрудоспособности и в связи с материнством страхователя Муниципальное бюджетное образовательное учреждение дополнительного образования детей - Детская школа искусств № 7 им.Г.М. Балаева (МБОУДОД - ДШИ № 7 им. Г.М. Балаева)

Регистрационный номер	<u>6108081621</u>
Код подчиненности	<u>61041</u>
Код ИФНС	<u>ИФНС страхователя 6168</u>
ИНН	<u>6168000668</u>
КПП	<u>616801001</u>
Адрес места нахождения организации	<u>344058,гРостов-на-Дону пр.Коммунистический,13</u>

Проверка проведена в соответствии с Федеральным законом от 16 июля 1999 года № 165-ФЗ «Об основах обязательного социального страхования», Федеральным законом от 24 июля 2009г. № 212-ФЗ «О страховых взносах в Пенсионный фонд Российской Федерации, Фонд социального страхования Российской Федерации, Федеральный фонд обязательного медицинского страхования и территориальные фонды обязательного медицинского страхования», Федеральным законом от 29.12.2006г. № 255-ФЗ «Об обязательном социальном страховании на случай временной нетрудоспособности и в связи с материнством» (в ред. Федеральных законов от 24.07.2009г. № 213-ФЗ, от 08.12.10г. № 343-ФЗ, с изменениями, внесенными Федеральным законом от 25.02.2011г. №21-ФЗ), Положением «Об особенностях порядка исчисления пособий по временной нетрудоспособности, по беременности и родам, ежемесячного пособия по уходу за ребёнком гражданам, подлежащим обязательному социальному страхованию на случай временной нетрудоспособности и в связи с материнством», утверждённым Постановлением Правительства РФ от 15.06.2007г. № 375 (в ред. постановления Правительства РФ от 19.10.2009г. № 839), Приказом МЗ и СР РФ от 23.12.2009г. №1012 «Об утверждении порядка и условий назначения и выплаты государственных пособий гражданам, имеющим детей», Положением о Фонде социального страхования Российской Федерации, утвержденного постановлением Правительства Российской Федерации от 12 февраля 1994 года № 101.

1. Общие положения

1. Место проведения выездной проверки: 344058, г.Ростов-на-Дону, пр.Коммунистический,13

1.2.Проверка проведена с «02 » сентября 2014 г. по «04 » сентября 2014 г.

1.3. Должностными лицами организации в проверяемом периоде являлись:

Директор МБОУДОД -ДШИ № 7 им.Г.М. Балаева - Рудакова Алла Николаевна
(наименование должности) (Ф.И.О.)

Главный бухгалтер - Лизенко Светлана Владимировна
(наименование должности) (Ф.И.О.)

1.4. Выездная проверка проведена выборочным методом проверки представленных следующих документов.

На проверку страхователем представлены следующие документы: положение об оплате труда работников и материальном стимулировании, расчетные ведомости по начислению заработной платы, листки нетрудоспособности, трудовые договора, заявления сотрудников о выплате пособий, организационно- распорядительные справки ЗАГС о рождении ребенка, копии свидетельств о рождении детей, другие документы, подтверждающие расходование средств на обязательное социальное страхование.

МБОУ ДОД - ДШИ № 7 им.Г.М. Балаева состоит на учете в Филиале № 4 ГУ-РРО ФСС РФ с 27.12.2002 г., является юридическим лицом, имеет самостоятельный баланс, расчетный счет в банке, печать.

Согласно разработанного «Положения об оплате труда», на предприятии действует повременная система оплаты труда. Режим работы предприятия, как 5-ти дневная рабочая неделя с 8 часовым рабочим днем.

Среднесписочная численность работников численность работников составила:

- в 2011г. - 106 человек, из них 62 женщины, работающих инвалидов- 1;
- в 2012г - 108 человек, из них 84 женщин, работающих инвалидов- 1;
- в 2013г.- 80 человек, из них 65 женщин , работающих инвалидов- 1.

Среднесписочная численность работающих в организации рассчитана в соответствии с инструкцией № П-4 «Сведения о численности, заработной плате и движении работников расходований по среднесписочной численности работающих», утвержденной постановлением РОССТАТА от 12.11.2008г. № 278 (в новой редакции от 26.08.2009г. №184), в расчете ф.4 -ФСС РФ за проверяемые периоды отражены достоверно.

С 01.01.2011г. страхователь являлся плательщиком страховых взносов на обязательное социальное страхование на случай временной нетрудоспособности и в связи с материнством.

В соответствии с п.1 ст.57 ФЗ от 24.07.2009г № 212-ФЗ, тариф страховых взносов на случай временной нетрудоспособности и в связи с материнством МБОУДОД- ДШИ № 7 им.Г.М. Балаева на 2011-2013гг. установлен в размере 2,9 %.

Расчеты по начисленным, уплаченным страховым взносам на обязательное социальное страхование на случай временной нетрудоспособности и в связи с материнством (ф.4 ФСС РФ) за 2011-2013гг представлены в Филиал № 4 ГУ-РРО ФСС РФ своевременно, в соответствии с установленными строками.

2. Настоящей проверкой установлено:

С 01.01.2011г. страхователь находится на уплате страховых взносов на обязательное социальное страхование на случай временной нетрудоспособности и в связи с материнством.

База для начисления страховых взносов составила:

- за 2011г. - 14 836 517, 00 руб.;
- за 2012г.- 17 734 509,67 руб.;
- за 2013г. - 22 772 617,72 руб.

Страхователем начислены страховые взносы по тарифу 2,9 % в сумме:

- за 2011 год - 428 341,80 руб.;
- за 2012 год - 511 857,96руб.;
- за 2013 год - 658 851,00 руб.

Расходы по обязательному социальному страхованию на случай временной нетрудоспособности и в связи с материнством за **2011 год составили 265 721,54 руб.**

Расходы по обязательному социальному страхованию, в т.ч. по статьям	Сумма расходов (руб.)	Удел. вес в общей сумме расходов (%)	% от страховых взносов (428 341,80 руб)
Пособие по временной нетрудоспособности	12 052,92	4,54	2,81
По беременности и родам	163 748,20	61,6	38,2
из них по внешнему совместительству:	41 392,40		
Единовременное пособие при рождении ребенка	23 406,26	8,81	5,46
Ежемесячное пособие по уходу за ребенком	65 636,42	24,7	15,3
Единовременное пособие в ранние сроки беременности	877,74	0,35	0,23

Расходы по обязательному социальному страхованию на случай временной нетрудоспособности и в связи с материнством за 2012 год составили 267 942,84 руб.

Расходы по обязательному социальному страхованию, в т.ч. по статьям	Сумма расходов (руб.)	Удел. вес в общей сумме расходов (%)	% от страховых взносов (511 857,96 руб)
	267 942,84	100	52,3
Пособия по временной нетрудоспособности	34 987,10	13,1	6,84
Пособия по беременности и родам	63 562,80	23,7	12,4
Ежемесячное пособие по уходу за ребенком	156 987,62	58,6	30,7
Единовременное пособие при рождении ребенка	12 405,32	4,6	2,36

Расходы по обязательному социальному страхованию на случай временной нетрудоспособности и в связи с материнством за 2013 год составили 327 294,15 руб.

Расходы по обязательному социальному страхованию, в т.ч. по статьям	Сумма расходов (руб.)	Удел. вес в общей сумме расходов	% от страховых взносов (658 851,00 руб)
	327 294,15	100	49,7
Пособия по временной нетрудоспособности	184 716,29	56,4	28,0
Пособия по беременности и родам	23 956,80	7,32	3,64
Единовременное пособие в ранние сроки беременности	490,79	0,15	0,07
Ежемесячное пособия по уходу за ребенком до 1,5 лет	118 130,27	36,1	17,9

Расходы на выплату пособий по временной нетрудоспособности.

Расходы по данной статье составили:

- 2011г.- 12 052,92 руб. за 34 дня (3 случая).
- 2012г.- 34 987,10 руб. за 87 дней (4 случая).
- 2013г.-184 716,29 руб. за 331 день (9 случаев).

Показатели	2011 год	2012 год	2013 год
Среднедневное пособие по врем. нетруд. (руб.),	354,50	402,15	558,06
Среднедневная заработная плата, (руб.)	383,68	405,13	780,31
Соотношение среднедневного пособия к среднедневной заработной плате,%	92,3	89,3	71,5

В 2011- 2013гг превышение размера среднедневного пособия над размером среднедневной заработной платы не установлено.

Пособия по временной нетрудоспособности за проверяемый период оплачены по 78 листкам нетрудоспособности, в т.ч:

- 2011г.- 27 листов нетрудоспособности (21 страховой случай);
- 2013г.- 26 листов нетрудоспособности (25 страховых случаев).
- 2013г.- 14 листов нетрудоспособности (10 страховых случаев).

Продолжительность 1 страхового случая составила:

- в 2011г.- 11,3 дней;
- в 2012г.- 21,8 день;
- В 2013г.- 36,7 дней.

В 2012,2013гг. высокая продолжительность случая объясняется тем, что значительная часть дней нетрудоспособности оплачены сотрудникам по уходу за больным ребенком и по бытовой травме.

В проверяемом период с 01.01.2011г-31.12.2013 г. исчисление среднедневного заработка для начисления пособий по временной нетрудоспособности производилось в соответствии с Федеральным

законом № 255-ФЗ от 29.12.2006г. «Об обязательном социальном страховании на случай временной нетрудоспособности и в связи с материнством» (в редакции Федерального закона от 08.12.2010г. № 343-ФЗ) и Положением об особенностях порядка исчисления пособий по временной нетрудоспособности, по беременности и родам гражданам, ежемесячного пособия по уходу за ребенком гражданам, подлежащим обязательному социальному страхованию на случай временной нетрудоспособности и в связи с материнством», утвержденным постановлением Правительства РФ от 15.06.2007г. № 375 (с изменениями, внесенными постановлением Правительства РФ от 01.03.2011г. № 120). Пособия исчислялись исходя из среднего заработка застрахованного лица, рассчитанного за 2 календарных года, предшествующих году наступления страхового случая.

Расчет пособий по временной нетрудоспособности производится с применением компьютерной программы и прилагается к каждому листку нетрудоспособности.

Листки нетрудоспособности, по которым назначены и выплачены пособия, выдавались лечебными учреждениями по месту проживания.

В ходе настоящей проверки нарушений во оформлении и исчислении пособий по временной нетрудоспособности не установлено.

Расходы на выплату пособий по беременности и родам

Согласно данных расчета ф.4 ФСС РФ за 2011г. страхователем произведены расходы на выплату пособий по беременности и родам в сумме 163 748,20 руб. за 420 дней (3 получателя) их них по внешнему совместительству в сумме 41 392,40 руб. за 140 календарных дней.

Согласно данных расчета ф.4 ФСС РФ за 2012г. страхователем произведены расходы на выплату пособий по беременности и родам в сумме 63 562,80 руб. за 140 дней (1 получатель).

Согласно данных расчета ф.4 ФСС РФ за 2013г. страхователем произведены расходы на выплату пособий по беременности и родам в сумме 23 956,80 руб. за 140 дней (1 получатель).

Пособие по беременности и родам назначено и выплачено сотрудницам:

Ф.И.О	Период отпуска по беременности и родам	Кол-во дней нетрудоспособности	Размер среднего пособия (руб)	Сумма пособия (руб)
Шалашной О.И.	10.08.2011г-27.12.2011г	140	311,95	43 673,00
Колодыко А.Б.	12.07.2011г-28.11.2011г	140	562,02	78 682,80
Седовой В.С.	12.01.2011г-31.05.2011г	140	295,66	41 392,40
Богуцкой А.О.	01.06.2012г-18.10.2012г	140	454,02	63 562,80
Гарасюк М.В.	06.05.2013г-22.09.2013г	140	171,12	23 956,80
Итого:				251 267,80

Соотношение среднего пособия по беременности и родам к средней заработной плате

	2011г.	2012г.	2013г.
Среднедневное пособие по беременности и родам (руб.),	389,88	454,02	171,12
Среднедневная заработная плата, (руб.)	383,68	450,13	780,31
Соотношение среднего пособия к среднедневной заработной плате, %	101,6	100,9	21,9

В 2011 г незначительное превышение размера среднего пособия над размером среднедневной заработной платы объясняется уходом в отпуск по беременности и родам Колодыко И.Н., заработная плата которой составляет — 16 606,00руб, в то время как в среднем заработная плата в 2011 году составляла — 11 664,00 руб.

В 2012 г незначительное превышение размера среднего пособия над размером среднедневной заработной платы объясняется уходом в отпуск по беременности и родам Богуцкой А.О., заработная плата которой составляет — 14100,00руб, в то время как в среднем заработная плата в 2012 году составляла — 13 684,00 руб.

В 2013г. превышение размера среднедневного пособия над размером среднедневной заработной не установлено.

В ходе проверки установлено, что в 2011г в соответствии с п.2 ст.13 Федерального закона от 29.12.2009г № 255-ФЗ (редакции от 08.12.2010г.) « Об обязательном социальном страховании на случай временной нетрудоспособности и в связи с материнством» страхователем оплачен листок нетрудоспособности по внешнему совместительству:

- в 2011 году за 140 дней в сумме 41 392,40 руб., пособие выплачено преподавателю Седовой В.С. (Приказ № 111 от 01.09.2010г, трудовой договор от 01.09.2010г)

В четырех страховых случаях расчёт пособия производился в соответствии с Федеральным законом № 255-ФЗ от 29.12.2006г. «Об обязательном социальном страховании на случай временной нетрудоспособности и в связи с материнством» (в ред. Федерального закона от 24.07.2009г. № 213-ФЗ): из среднего заработка, рассчитанного за последние 12 календарных месяцев, предшествующих месяцу наступления отпуска по беременности и родам.

В одном страховом случае исчисление среднедневного заработка для начисления пособий по временной нетрудоспособности производилось в соответствии с Федеральным законом № 255-ФЗ от 29.12.2006г. «Об обязательном социальном страховании на случай временной нетрудоспособности и в связи с материнством » (в редакции Федерального закона от 08.12.2010г. № 343-ФЗ) и Положением об особенностях порядка исчисления пособий по временной нетрудоспособности, по беременности и родам гражданам, ежемесячного пособия по уходу за ребенком гражданам, подлежащим обязательному социальному страхованию на случай временной нетрудоспособности и в связи с материнством», утверждённым постановлением Правительства РФ от 15.06.2007г. № 375 (с изменениями, внесенными постановлением Правительства РФ от 01.03.2011г. № 120). Пособия исчислялись исходя из среднего заработка застрахованного лица, рассчитанного за 2 календарных года, предшествующих году наступления страхового случая.

В ходе настоящей проверки нарушений по данной статье расходов не установлено.

Расходы на единовременные пособия в ранние сроки беременности.

Данные расходы производились в соответствии с «Порядком и условиями назначения и выплаты государственных пособий гражданам, имеющим детей», утверждённым Приказом Минздравсоцразвития РФ от 23.12.2009г. № 1012.

В 2011 г по данной статье страхователем произведены расходы в сумме 877,74 руб. (2 выплаты)

В 2013 г по данной статье страхователем произведены расходы в сумме 490,79 руб. (1 выплата)

Пособие назначено сотруднице организации на основании представленных справках о постановке на учет в ранние сроки беременности.

Ф.И.О	Номер, дата справки	Срок беременности	Размер пособия (руб)
Шалашной О.И.	№ 308 от 10.08.2011г	7 недель	438,87
Колодько А.Б.	№ 265 от 12.07.2011г	7-8 недель	438,87
Герасюк М.В.	№ 243 от 06.05.2013г	8 недель	490,79
Итого:			1 368,53

Нарушений по данной статье расходов не установлено.

Расходы на выплату пособий при рождении ребенка.

Согласно данных расчета ф.4 ФСС РФ расходы на выплату пособий при рождении ребенка составили:

в 2011 г.- 23 406,26 руб , 2 получателя;

в 2012г. - 12 405,32 руб., 1 получатель.

Данные расходы производились в соответствии с «Порядком и условиями назначения и выплаты государственных пособий гражданам, имеющим детей», утверждённым Приказом Минздравсоцразвития РФ от 23.12.2009г. № 1012.

Пособия при рождении ребенка назначено на основании заявлений работников, справок ЗАГСа о рождении детей, справок с места работы второго родителя, о не получении пособия и справки от матери с МУСЗН. Пособие назначено и выплачено по страховым случаям наступившим: в 2011 году — 11 703,13 руб., в 2012г. в сумме - 12 405,32 руб.

Ф.И.О.	Дата, номер справки	Ф.И.ребенка, дата рождения	Размер пособия (руб)
Колодыко А.Б.	№ 2197 от 16.09.2011г	Колодыко Алина -09.09.2011г	11 703,13
Шалашной О.И.	№ 1998 от 18.10.2011г	Шепеленко Мария— 11.10.2011г	11 703,13
Богущкой А.О.	№ 1494 от 11.09.2012г	Смолянинов Константин— 12.08.2012	12 405,32
Итого:			35 811,58

Нарушений в выплате единовременных пособий при рождении ребенка не установлено.

Расходы на пособия по уходу за ребёнком до достижения им возраста 1,5 лет.

В соответствии с Приказом МЗ и СР РФ от 23.12.2009г. №1012 «Об утверждении порядка и условий назначения и выплаты государственных пособий гражданам, имеющим детей», страхователем произведены расходы и отражены в расчете :

за период с 01.01.2011г. по 31.12.2011г.

По уходу за 1-м ребенком	2 выплаты	1 получатель	7 716,77 руб.
По уходу за 2-м ребенком	14 выплат	2 получателя	57 919,65 руб.
Итого:	16 выплат	3 получателя	65 636,42 руб.

за период с 01.01.2012г. по 31.12.2012г.

По уходу за 1-м ребенком	15 выплат	2 получателя	90 959,38 руб.
По уходу за 2-м ребенком	17 выплат	2 получателя	66 028,24 руб.
Итого:	32 выплаты	4 получателя	415 677,30 руб.

за период с 01.01.2013г. по 31.12.2013г.

По уходу за 1-м ребенком	15 выплат	2 получателя	69 542,55 руб.
По уходу за 2-м ребенком	8 выплат	2 получателя	48 587,72 руб.
Итого:	23 выплаты	4 получателя	118 130,27 руб.

В двух страховых случаях исчисление среднедневного заработка для начисления пособий по уходу за ребёнком до 1,5 лет производилось в соответствии с Федеральным законом № 255-ФЗ от 29.12.2006г. «Об обязательном социальном страховании на случай временной нетрудоспособности и в связи с материнством» (в ред. Федерального закона от 24.07.2009г. № 213-ФЗ): из среднего заработка, рассчитанного за последние 12 календарных месяцев, предшествующих месяцу наступления отпуска по беременности и родам.

Пособия по уходу за ребенком исчислены в соответствии с Приказом МЗ и СР РФ от 23.12.2009г. №1012 «Об утверждении порядка и условий назначения и выплаты государственных пособий гражданам, имеющим детей» из 40% среднего месячного заработка, в том числе:

Ф.И.О.	Номер приказа, дата, период отпуска	Размер ежемесячного пособия (руб)	Кол-во выплат	2011 г Сумма (руб)	По данным пр-ки	Разница
Черновой Ю.В.	Пр. № 106-Л от 13.11.09 г за период с 13.11.09 г по 02.03.11г	4 976,97	3	10 114,47	10 114,47	-

Колодько А.Б.	Пр.№115-Л от 23.11.11. за период с 29.11.11г-09.03.2013г	7 234,47	2	7 716,77	7 716,77	-
Итого:				17 831,24	17 831,24	

Ф.И.О.	Номер приказа, дата, период отпуска	Размер ежемесячного пособия (руб)	Кол-во выплат	2012 г Сумма (руб)	По данным пр-ки	Разница
Колодько А.Б.	Пр.№115-Л от 23.11.11. за период с 29.11.11г-09.03.2013г	7 234,47	12	86 813,64	86 813,64	-
Итого				86 813,64	86 813,64	

Ф.И.О.	Номер приказа, дата, период отпуска	Размер ежемесячного пособия (руб)	Кол-во выплат	2013 г Сумма (руб)	По данным пр-ки	Разница
Колодько А.Б.	Пр.№115-Л от 23.11.11. за период с 29.11.11г-09.03.2013г	7 234,47	3	16 569,27	16 569,27	-
Итого				16 569,27	16 569,27	

В четырех страховых случаях пособия по уходу за ребенком до достижения им возраста 1,5 лет выплачены из минимального размера пособия по уходу за ребенком, так как размер пособия рассчитанный из среднедневного пособия, ниже минимального размера согласно законодательства:

Ф.И.О.	Номер приказа, дата, период отпуска	Размер ежемесячного пособия (руб)	Кол-во выплат	2011 г Сумма (руб)	По данным пр-ки	Разница
Герасюк М.В.	Пр. № 20-Л от 02.02.11 г за период с 04.02.11 г по 17.05.12г	4388,67	11	47 805,16	47 805,16	-
Итого				47 805,16	47 805,16	

Ф.И.О.	Номер приказа, дата, период отпуска	Размер ежемесячного пособия (руб)	Кол-во выплат	2012 г Сумма (руб)	По данным пр-ки	Разница
Герасюк М.В.	Пр. № 20-Л от 02.02.11 г за период с 04.02.11 г по 17.05.12г	4651,99	2	5 646,37	5 646,37	-
Шалашной О.И	Пр. №14 Л от 19.01.12 г за период с 18.01.12 г по 11.04.13г	4 651,99	12	53 272,79	53 272,79	-
Богущкой А.О.	Пр № 112-Л от 22.10.12г за период с 19.10.12г-12.02.14г	4 651,99	3	11 254,82	11 254,82	-
Итого:				70 173,98	70 173,97	-

Ф.И.О.	Номер приказа, дата, период отпуска	Размер ежемесячного пособия (руб)	Кол-во выплат	2013 г Сумма (руб)	По данным пр-ки	Разница
Шалашной О.И	Пр. №14 Л от 19.01.12 г за период с 18.01.12 г по 11.04.13г	4 907,85	4	16 523,10	16 523,10	-
Герасюк М.В.	Пр. № 20-Л от 02.02.11 г за период с 04.02.11 г по 17.05.12г	4 907,85	2	32 064,62	16 023,31	-

Богучкой А.О.	Пр № 112-Л от 22.10.12г за период с 19.10.12г-12.02.14г	4 907,85	4	58 894,20	58 894,20	-
Итого:				107 481,92	91 440,61	16 041,31

В ходе проверки установлено, что страхователем произведена переплата пособия по уходу за ребенком до 1,5 лет Герасюк М.В., при начислении пособия была допущена техническая ошибка. На основании заявления Герасюк М.В. учреждением самостоятельно произведена ежемесячная корректировка суммы переплаты за период с марта 2014г по июнь 2014г.

Пособия назначены на основании: заявления сотрудницы, приказа по предприятию о предоставлении отпуска и назначении пособия по уходу за ребенком до достижения им возраста 1, 5 лет, справки с места работы второго родителя о не получении пособия, копии свидетельства о рождении ребенка, расчета пособия.

Всего по результатам настоящей проверки нарушений не установлено.

Подпись лица, проводившего проверку

Подпись руководителя (его представителя)

Филиал №4 Государственного учреждения -
Ростовского регионального отделения Фонда
социального страхования Российской Федерации

Главный специалист-ревизор

МБОУ ДОД - ДШИ № 7 им.Г.М. Балаева

Директор

Тенишева А.С.

(подпись)

Тенишева А.С.

(Ф.И.О.)

(подпись)

А.Н.Рудакова

(Ф.И.О.)

Главный бухгалтер

(подпись)

М.П.

С.В.Лизенко

(Ф.И.О.)

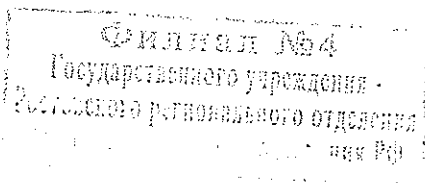

Справка

о проведенной выездной проверке правильности расходов на выплату страхового обеспечения по обязательному социальному страхованию на случай временной нетрудоспособности и в связи с материнством

от 04.09.2014г
(дата)

№ 436

На основании решения директора филиала № 4 ГУ-РРО ФСС РФ о проведении выездной проверки Манакова С.С.

от 02.09.2014

№ 436

(дата)

главным специалистом-ревизором филиала № 4 ГУ-РРО ФСС РФ Тенишевой А.С. проведена выездная проверка правильности расходов на выплату страхового обеспечения по обязательному социальному страхованию на случай временной нетрудоспособности и в связи с материнством страхователя Муниципальное бюджетное образовательное учреждение дополнительного образования детей - Детская школа искусств № 7 им. Г.М. Балаева

(полное и сокращенное наименование организации)

Регистрационный номер	<u>6108081621</u>
Код подчиненности	<u>61041</u>
ИНН	<u>6168000668</u>
КПП	<u>616801001</u>
Адрес места нахождения организации	<u>344058, г.Ростов-на-Дону, Коммунистический просп., д.13</u>

за период с 01.01.2011

(дата)

по 31.12.2013

(дата)

Срок проведения выездной проверки:

проверка начата 02.09.2014

(дата)

проверка окончена 04.09.2014

(дата)

Подпись должностного лица территориального органа Фонда социального страхования Российской Федерации, проводившего выездную проверку:

Главный специалист-ревизор

(должность)

(подпись)

Тенишева А.С.

(Ф.И.О.)

04.09.2014

(дата)

Справку о проведенной выездной проверке правильности расходов на выплату страхового обеспечения по обязательному социальному страхованию на случай временной нетрудоспособности и в связи с

материнством на _____ листах получил

директор МБОУ ДШИ им. Г.М. Балаева Рузакова А.Н.
(должность, Ф.И.О. руководителя организации)

_____ 04.09.2014

(подпись)

(дата)

Место печати страхователя

Заполняется в случае вручения справки о проведенной выездной проверке непосредственно соответствующему лицу.